

MINISTERO DELLE FINANZE  
F. - Gen. - T. 315



MINISTERO DELLE FINANZE  
DIREZIONE GENERALE DEL CATASTO E DEI SERVIZI TECNICI ERARIALI

Mod. B (Nuovo Catasto Edilizio Urbano)

Lire  
15

# NUOVO CATASTO EDILIZIO URBANO

DECRETO LEGGE 11/1/1974

Planimetria dell'immobile situato nel Comune di **SONDRIO**

Data **BARDASSI MILENA n. 13.9.1938** Sondrio

Allegata alla dichiarazione presentata all'Ufficio Tecnico Erariale di **SONDRIO**

F.39 N° 260 -

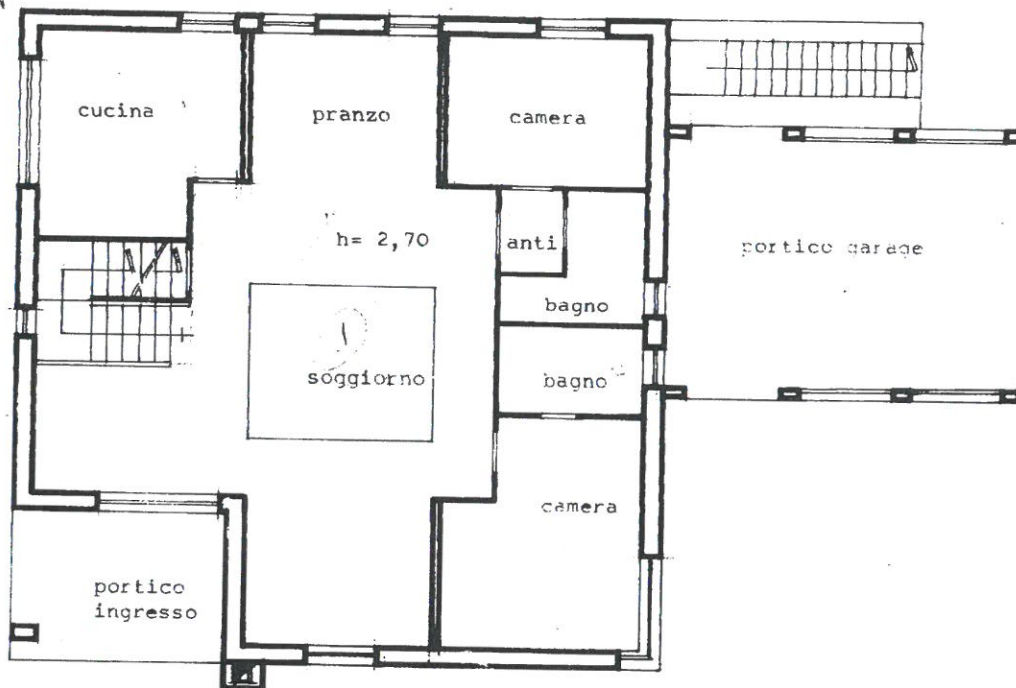

PIANO TERRA

ORIENTAMENTO

SCALA DI 1:100

SPAZIO RISERVATO PER LE ANNOTAZIONI DELL'UFFICIO

DATA  
PROT. N°

Architetto  
Maurizio Stefanelli  
Iscritto all'Albo de Architetti  
della Provincia di Sondrio  
data 26.11.1975  
Firma:

istatu (1)

Catasto dei Fabbricati - Situazione al 03/03/2025 - Comune di SONDRIO(1829) - < Foglio 39 - Particella 260 - Subalterno

VIA VAI EDIZIONE BANCHE DT CT 1

Ultima planimetria in atti

Data presentazione: 26/11/1975 - Data: 03/03/2025 - n. T187904 - Richiedente: PRRMRZ83R27I829Q

Totale schede: 3 - Formato di acquisizione: A3(297x420) - Formato stampa richiesto: A4(210x297)

MOD. C.A.R.I.O.  
F. - Cas. - F. - 315



MINISTERO DELLE FINANZE  
DIREZIONE GENERALE DEL CATASTO E DEI SERVIZI TECNICI ERARIALI

Mod. B (Nuovo Catasto Edilizio Urbano)

# NUOVO CATASTO EDILIZIO URBANO

lire  
15

(N. DECRETO-LEGGE 13 APRILE 1939, N. 151)

Planimetria dell'immobile situato nel Comune di SONDRIO Via ...

Data ARZAGHI HELENA n. 13.9.1931 a Sondrio

Allegata alla dichiarazione presentata all'Ufficio Tecnico Erariale di SONDRIO

F. 39 N° 260 -

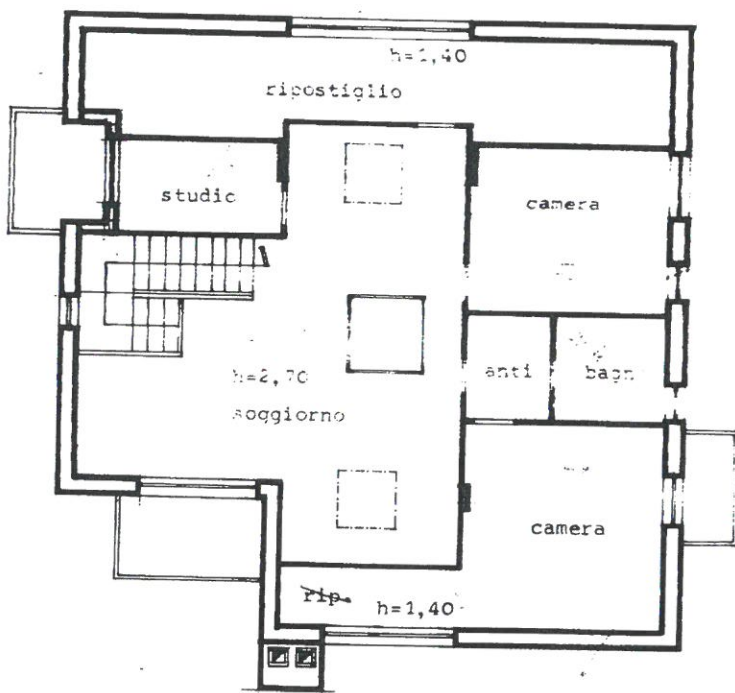

PRIMO PIANO

ORIENTAMENTO



SCALA DI 1:100

SPAZIO RISERVATO PER LE ANNOTAZIONI D'UFFICIO

Compilata da: ...  
 Piana: ...  
 Iscritto all'Albo: ...  
 della Provincia: ...  
 data: 20.11.1975  
 Firma: ...

Ultima planimetria in atti

Data presentazione: 26/11/1975 - Data: 03/03/2025 - n. T187904 - Richiedente: PRRMRZ83R27I829Q

Totale schede: 3 - Formato di acquisizione: A3(297x420) - Formato stampa richiesto: A4(210x297)

10 metri

Catasto dei Fabbricati - Situazione al 03/03/2025 - Comune di SONDRIO(1829) - < Foglio 39 - Particella 260 - Subalterno >  
VIA VALERIANA Piano PT - SI - 1